



**PAŃSTWOWY POWIATOWY
INSPEKTOR SANITARNY
W BUSKU-ZDRÓJU**

☎ 41 378-35-73

Fax 41 378-27-88

28-100 BUSKO-ZDRÓJ ul. Batorego 2

09-04-2018

e-mail: psse.buskozdroj@pis.gov.pl
psse.busko@wsse-kielce.pl

SE.I a – 4262/ 58 /18

Dotyczy badania wody w ramach „kontroli wewnętrznej”

Busko-Zdrój, dn. 04.03.2018 r.

**Bieżąca ocena jakości wody
przeznaczonej do spożycia przez ludzi w wodociągu publicznym Piestrzec.**

Działając na podstawie:

art. 4 ust. 1 pkt. 1 ustawy z dnia 14 marca 1985 r. o Państwowej Inspekcji Sanitarnej (t.j. Dz.U.2017 r. poz. 1261 ze zm.), § 21.1 Rozporządzenia Ministra Zdrowia z dnia 7 grudnia 2017 r. w sprawie jakości wody przeznaczonej do spożycia przez ludzi (Dz.U. z 2017 r. poz. 2294), art.12 ust. 1 i ust. 5 ustawy z dnia 7 czerwca 2001 r. o zbiorowym zaopatrzeniu w wodę i zbiorowym odprowadzeniu ścieków (t.j. Dz.U. z 2017 r. poz. 328 ze zm.), oraz na podstawie sprawozdania z wyniku badania zrealizowanego zgodnie z ustalonym harmonogramem, przekazanego przez właściciela/zarządcę wodociągu publicznego w Piestrzcu, Nr sprawozdania **Ib/220/S/18** z dnia 03.04.2018 r.

Państwowy Powiatowy Inspektor Sanitarny w Busku-Zdroju

s t w i e r d z a :

przydatność wody do spożycia przez ludzi w wodociągu publicznym Piestrzec

U z a s a d n i e n i e :

Ocenę przydatności wody do spożycia wydano na podstawie sprawozdania laboratoryjnego z dnia 03.04.2018 r. Nr Ib/220/S/18 z wyników badań zrealizowanych według ustalonego harmonogramu, przeprowadzonego przez akredytowane Laboratorium Powiatowej Stacji Sanitarно-Epidemiologicznej, ul. Batorego 2, 28-100 Busko-Zdrój, przekazanego przez Gminę Solec-Zdrój.

W badanym zakresie jakość wody spełnia wymogi określone w części A i B załącznika nr 2 do Rozporządzenia Ministra Zdrowia z dnia 7 grudnia 2017 r. w sprawie wymagań dotyczących jakości wody przeznaczonej do spożycia przez ludzi (Dz.U. 2017 r. poz. 2294).

Badanie próby wody przeprowadzono metodami zgodnymi z charakterystyką metod badawczych, określoną w załączniku nr 6 do w/w rozporządzenia.

Ocenę o jakości wody z w/w wodociągu Państwowy Powiatowy Inspektor Sanitarny w Busku-Zdroju wydał celem poinformowania o tym konsumentów, o czym stanowi art. 12 ust. 5 ustawy z dnia 7 czerwca 2001r. o zbiorowym zaopatrzeniu w wodę i zbiorowym odprowadzeniu ścieków (t.j. Dz. U. z 2017 r. poz. 328 ze zm.).

AT/KP

W załączeniu:

1. Sprawozdanie Nr Ib/220/S/18

PAŃSTWOWY POWIATOWY
INSPEKTOR SANITARNY

Krzysztof Socha

Otrzymują:

1. Gmina Solec-Zdrój, ul. 1 Maja 10, 28-131 Solec-Zdrój

Do wiadomości:

1. Wójt Gminy Solec-Zdrój, ul. 1 Maja 10, 28-131 Solec-Zdrój

2.a/a

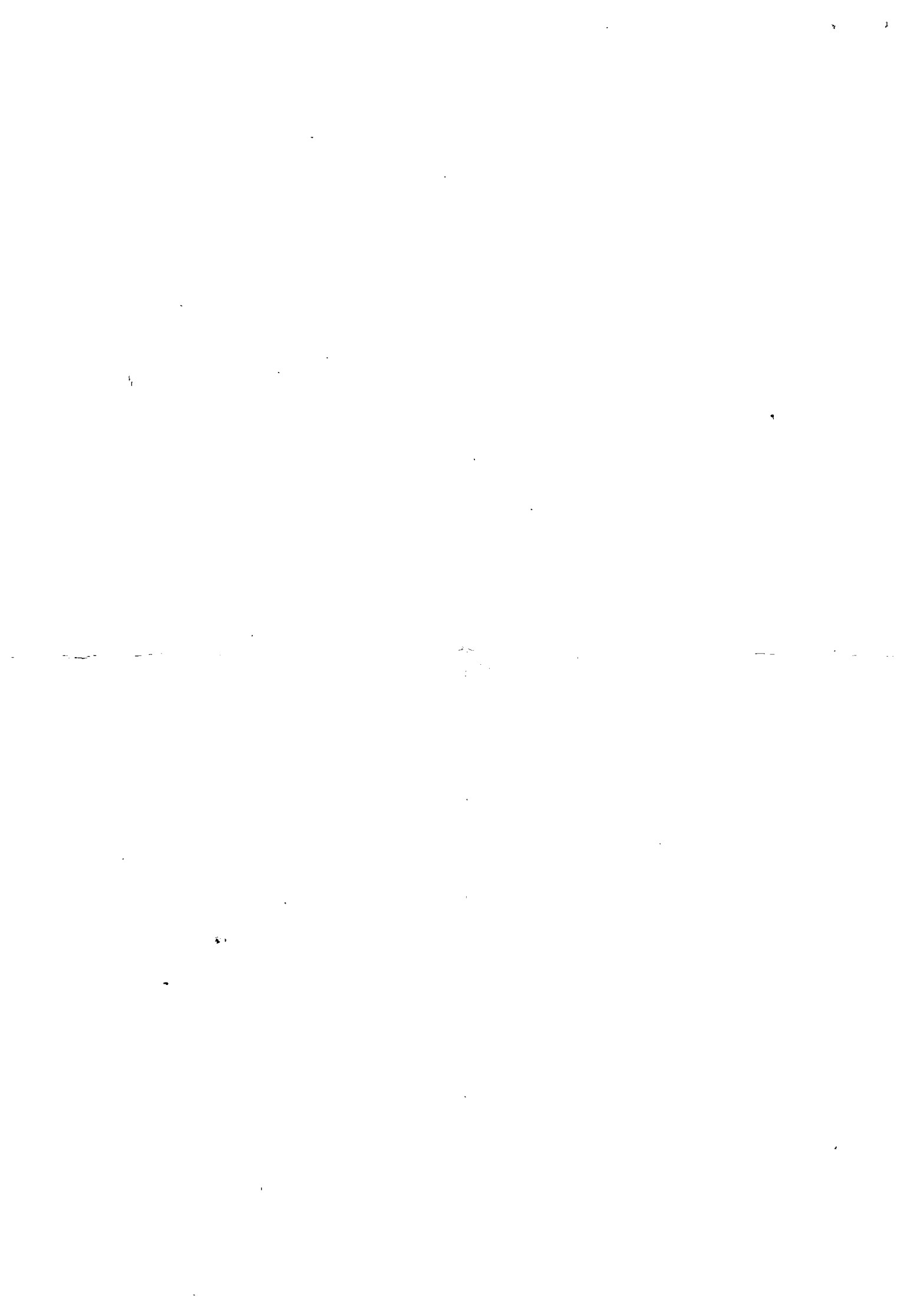



**PAŃSTWOWY POWIATOWY
INSPEKTOR SANITARNY
W BUSKU-ZDRÓJU**

☎ 41 378-35-73

Fax 41 378-27-88

e-mail: psse.buskozdroj@pis.gov.pl
psse.busko@wsse-kielce.pl

28-100 BUSKO-ZDRÓJ ul. Batorego 2 09-04-2018

SE.I a – 4262/ 59 /18

Dotyczy badania wody w ramach „kontroli wewnętrznej”

Busko-Zdrój, dn. 04.03.2018 r.

**Bieżąca ocena jakości wody
przeznaczonej do spożycia przez ludzi w wodociągu publicznym KIKÓW.**

Działając na podstawie:

art. 4 ust. 1 pkt. 1 ustawy z dnia 14 marca 1985 r. o Państwowej Inspekcji Sanitarnej (t.j. Dz.U.2017 r. poz. 1261 ze zm.), § 21.1 Rozporządzenia Ministra Zdrowia z dnia 7 grudnia 2017 r. w sprawie jakości wody przeznaczonej do spożycia przez ludzi (Dz.U. z 2017 r. poz. 2294), art.12 ust. 1 i ust. 5 ustawy z dnia 7 czerwca 2001 r. o zbiorowym zaopatrzeniu w wodę i zbiorowym odprowadzeniu ścieków (t.j. Dz.U. z 2017 r. poz. 328 ze zm.), oraz na podstawie sprawozdania z wyniku badania zrealizowanego zgodnie z ustalonym harmonogramem, przekazanego przez właściciela/zarządcę wodociągu publicznego w Kikowie, Nr sprawozdania **Ib/218/S/18** z dnia 03.04.2018 r.

Państwowy Powiatowy Inspektor Sanitarny w Busku-Zdroju

s t w i e r d z a :
przydatność wody do spożycia przez ludzi w wodociągu publicznym KIKÓW

U z a s a d n i e n i e :

Ocenę przydatności wody do spożycia wydano na podstawie sprawozdania laboratoryjnego z dnia 03.04.2018 r. Nr Ib/218/S/18 z wyników badań zrealizowanych według ustalonego harmonogramu, przeprowadzonego przez akredytowane Laboratorium Powiatowej Stacji Sanitarno-Epidemiologicznej, ul. Batorego 2, 28-100 Busko-Zdrój, przekazanego przez Gminę Solec-Zdrój.

W badanym zakresie jakość wody spełnia wymogi określone w części A i B załącznika nr 2 do Rozporządzenia Ministra Zdrowia z dnia 7 grudnia 2017 r. w sprawie wymagań dotyczących jakości wody przeznaczonej do spożycia przez ludzi (Dz.U. 2017 r. poz. 2294).

Badanie próby wody przeprowadzono metodami zgodnymi z charakterystyką metod badawczych, określoną w załączniku nr 6 do w/w rozporządzenia.

Ocenę o jakości wody z w/w wodociągu Państwowy Powiatowy Inspektor Sanitarny w Busku-Zdroju wydał celem poinformowania o tym konsumentów, o czym stanowi art. 12 ust. 5 ustawy z dnia 7 czerwca 2001r. o zbiorowym zaopatrzeniu w wodę i zbiorowym odprowadzeniu ścieków (t.j. Dz. U. z 2017 r. poz. 328 ze zm.).

AT/KP

W załączeniu:

1. Sprawozdanie Nr Ib/218/S/18

PAŃSTWOWY POWIATOWY
INSPEKTOR SANITARNY

Krzysztof Socha

Otrzymują:

1. Gmina Solec-Zdrój, ul. 1 Maja 10, 28-131 Solec-Zdrój

Do wiadomości:

1. Wójt Gminy Solec-Zdrój, ul. 1 Maja 10, 28-131 Solec-Zdrój

2.a/a

Vertical line of text or markings in the center of the page.

Small mark or characters in the center of the page.



**PAŃSTWOWY POWIATOWY
INSPEKTOR SANITARNY
W BUSKU-ZDRÓJU**

41 378-35-73

Fax 41 378-27-88

e-mail: psse.buskozdroj@pis.gov.pl
psse.busko@wsse-kielce.pl

28-100 BUSKO-ZDRÓJ ul. Batorego 2

09-04-2018

SE.I a – 4262/ 57 /18

Dotyczy badania wody w ramach „kontroli wewnętrznej”

Busko-Zdrój, dn. 04.03.2018 r.

**Bieżąca ocena jakości wody
przeznaczonej do spożycia przez ludzi w wodociągu publicznym SOLEC-ZDRÓJ
ujęcie Groczków.**

Działając na podstawie:

art. 4 ust. 1 pkt. 1 ustawy z dnia 14 marca 1985 r. o Państwowej Inspekcji Sanitarnej (t.j. Dz.U.2017 r. poz. 1261 ze zm.), § 21.1 Rozporządzenia Ministra Zdrowia z dnia 7 grudnia 2017 r. w sprawie jakości wody przeznaczonej do spożycia przez ludzi (Dz.U. z 2017 r. poz. 2294), art.12 ust. 1 i ust. 5 ustawy z dnia 7 czerwca 2001 r. o zbiorowym zaopatrzeniu w wodę i zbiorowym odprowadzeniu ścieków (t.j. Dz.U. z 2017 r. poz. 328 ze zm.), oraz na podstawie sprawozdania z wyniku badania zrealizowanego zgodnie z ustalonym harmonogramem, przekazanego przez właściciela/zarządcę wodociągu publicznego w Solcu-Zdroju, Nr sprawozdania Ib/219/S/18 z dnia 03.04.2018 r.

Państwowy Powiatowy Inspektor Sanitarny w Busku-Zdroju

stwierdza:
**przydatność wody do spożycia przez ludzi w wodociągu publicznym SOLEC-ZDRÓJ
ujęcie Groczków**

Uzasadnienie:

Ocenę przydatności wody do spożycia wydano na podstawie sprawozdania laboratoryjnego z dnia 03.04.2018 r. Nr Ib/218/S/18 z wyników badań zrealizowanych według ustalonego harmonogramu, przeprowadzonego przez akredytowane Laboratorium Powiatowej Stacji Sanitarno-Epidemiologicznej, ul. Batorego 2, 28-100 Busko-Zdrój, przekazanego przez Gminę Solec-Zdrój.

W badanym zakresie jakość wody spełnia wymogi określone w części A i B załącznika nr 2 do Rozporządzenia Ministra Zdrowia z dnia 7 grudnia 2017 r. w sprawie wymagań dotyczących jakości wody przeznaczonej do spożycia przez ludzi (Dz.U. 2017 r. poz. 2294).

Badanie próby wody przeprowadzono metodami zgodnymi z charakterystyką metod badawczych, określoną w załączniku nr 6 do w/w rozporządzenia.

Ocenę o jakości wody z w/w wodociągu Państwowy Powiatowy Inspektor Sanitarny w Busku-Zdroju wydał celem poinformowania o tym konsumentów, o czym stanowi art. 12 ust. 5 ustawy z dnia 7 czerwca 2001r. o zbiorowym zaopatrzeniu w wodę i zbiorowym odprowadzeniu ścieków (t.j. Dz. U. z 2017 r. poz. 328 ze zm.).

AT/KP

W załączeniu:

1. Sprawozdanie Nr Ib/219/S/18
2. Faktura VAT nr 117/DB/18/Ib

Otrzymują:

1. Gmina Solec-Zdrój, ul. 1 Maja 10, 28-131 Solec-Zdrój

Do wiadomości:

1. Wójt Gminy Solec-Zdrój, ul. 1 Maja 10, 28-131 Solec-Zdrój
- 2.a/a

PAŃSTWOWY POWIATOWY
INSPEKTOR SANITARNY

Krzysztof Socha

